



COMUNE DI CASALMAGGIORE

(PROVINCIA DI CREMONA)



GUIDA AI SERVIZI SCOLASTICI

- ♦ MENSA
- ♦ TRASPORTO
- ♦ PRE-SCUOLA
- ♦ ASSISTENZA AL PASTO
- ♦ PIEDIBUS

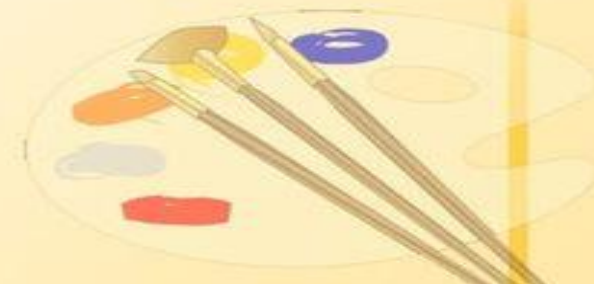

MENSA SCOLASTICA

Caratteristiche del servizio

Il servizio è finalizzato ad assicurare il pasto quotidiano ad alunni e personale docente, favorendo la partecipazione all'attività scolastica per l'intera giornata e concorrendo così alla effettiva attuazione del diritto allo studio.

Si propone inoltre di fornire elementi di educazione alimentare e diete studiate nel rispetto delle Linee guida formulate da Regione Lombardia.



A chi è rivolto il servizio

A tutti gli alunni iscritti alle scuole dell'Infanzia, Primaria e Secondaria di primo grado.

Menu'

I menù (estivo e invernale) sono validati da ATS Val Padana-Settore Nutrizione. Tramite appositi moduli, possono essere richieste diete personalizzate, per motivi etici e religiosi o per allergie e intolleranze alimentari: in questo secondo caso è necessario allegare alla domanda il Certificato medico in originale.

Domanda d'iscrizione

E' richiesta una iscrizione annuale tramite il Portale messo a disposizione dal Comune di Casalmaggiore: **Spazio Scuola** raggiungibile dalla sezione Servizi Scolastici da gennaio a luglio.

Quanto costa?

Il costo del pasto varia a seconda della scuola frequentata:

€ 4,20 Infanzia

€ 4,60 Primaria

€ 5,00 Secondaria

Sono previste riduzioni: per avvalersene è indispensabile, all'atto dell'iscrizione, compilare apposita richiesta, corredata da certificazione ISEE in corso di validità. I documenti vanno presentati al Centro Servizi al Cittadino (CSC) o inviati a: protocollo@comune.casalmaggiore.cr.it.

La mancata presentazione dell'ISEE comporta l'applicazione della tariffa massima.

Assistenza al pasto

Per gli alunni che frequentano la Scuola Secondaria Diotti secondo la formula sperimentale dei 5 giorni a settimana, e che sono fruitori della mensa (mercoledì e venerdì), il Comune di Casalmaggiore mette a disposizione un servizio di Assistenza al pasto: educatori sorvegliano i ragazzi durante la consumazione del pranzo, dalle ore 13 alle 14, fascia temporale non compresa nell'orario scolastico.

Per usufruire del servizio è richiesta una iscrizione annuale tramite il Portale Spazio Scuola e il versamento della relativa tariffa di € 160,00 tramite avviso di pagamento rilasciato dall'ufficio Servizi Scolastici.

Modalità di pagamento

I pasti devono essere pagati in forma anticipata presso i punti di ricarica sul territorio a mezzo POS, punti di ricarica web, PSP con avviso di pagamento generato tramite APP, presso lo sportello CSC e le farmacie Comunali con carta di ecc.

Al momento della prenotazione del pasto il sistema genera un addebito automatico per ogni utente secondo la tariffa a lui abbinata.

Le famiglie potranno avere sempre sotto controllo la situazione dei pasti fruiti consultando l'APP SPAZIOSCUOLA o il Portale Genitori e riceveranno un messaggio di sollecito quando il credito sta per esaurirsi.

I pagamenti potranno essere certificati ai fini delle detrazioni fiscali.



TRASPORTO SCOLASTICO

Caratteristiche del servizio

Gli scuolabus del Comune di Casalmaggiore sono a disposizione per accompagnare gli alunni in tutti i plessi scolastici di città e frazioni, con corse di andata e ritorno.

Il servizio concorre quindi a rendere effettivo il diritto allo studio, facilitando l'accesso e la frequenza alle attività didattiche.

Il trasporto si effettua tutti i giorni, in base a percorsi e orari distinti per scuole e redatti prima dell'avvio dell'anno scolastico. Potrebbero subire variazioni in caso di aperture o chiusure di strade pubbliche, esigenze delle scuole o cause indipendenti dall'Amministrazione Comunale.



Quanto costa?

La tariffa varia a seconda della scuola frequentata:

€ 160,00 Infanzia

€ 180,00 Primaria

€ 210,00 Secondaria (€ 130,00 se solo andata o ritorno).

E' prevista la riduzione del 20% a partire dal secondo figlio.

A chi è rivolto il servizio?

Agli alunni frequentanti i plessi scolastici di città e frazioni.

Domanda d'iscrizione

E' richiesta una iscrizione annuale on line, tramite il **Portale Spazio Scuola**, messo a disposizione dal Comune di Casalmaggiore, raggiungibile dalla sezione **Servizi Scolastici**, da aprile a giugno.

Le domande saranno accolte sino ad esaurimento dei posti disponibili.

Modalità di pagamento

Avviso di pagamento PagoPA, generato dall'Ufficio Servizi Scolastici.

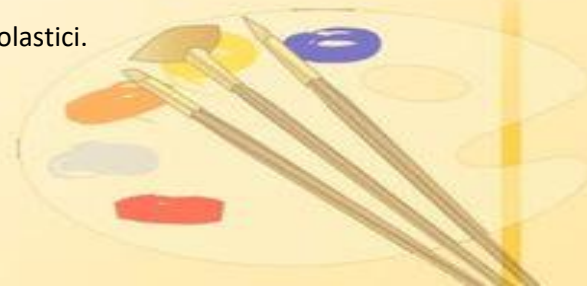

PRE-SCUOLA

Caratteristiche del servizio

Per le famiglie in cui i genitori per motivi lavorativi sono impossibilitati ad accompagnare i figli a scuola entro il normale orario di inizio lezioni, il Comune di Casalmaggiore mette a disposizione un servizio di Pre-scuola, che garantisce l'accoglienza e la vigilanza degli alunni nei plessi scolastici fino alla loro presa in carico da parte dei docenti.



A chi è rivolto il servizio

Agli studenti delle scuole dell'Infanzia e Primaria del capoluogo.

Domanda d'iscrizione

Per usufruire del servizio è richiesta una iscrizione annuale tramite il **Portale Spazio Scuola** e il pagamento della relativa tariffa mediante avviso di pagamento emesso dall'Ufficio Servizi Scolastici.

Quanto costa?

Il servizio prevede un contributo da parte delle famiglie, pari a € 200,00, per tutto l'anno scolastico.



PIEDIBUS

Caratteristiche del servizio

Il Comune di Casalmaggiore organizza e coordina un servizio di Piedibus, attuato grazie all'impegno di volontari.

Sono attive due linee, con partenza da Piazza Garibaldi e da via Martelli, che incrociano lungo il tragitto diverse "fermate", ad orari stabiliti all'inizio dell'anno scolastico.

I vantaggi di raggiungere a piedi la scuola sono molteplici:

- si favoriscono la salute fisica, l'indipendenza e l'autonomia dei ragazzi,
- ma anche la conoscenza della città, il rispetto verso gli altri e la socializzazione;
- si sviluppa l'attenzione al corretto uso della strada;
- si limita l'uso delle auto e si riduce il traffico.

Il Piedibus inoltre coinvolge e valorizza il tessuto sociale del volontariato.

Quanto costa?

Il servizio è gratuito.

Dove?

Sono attive due linee, con partenza rispettivamente da Piazza Garibaldi e da Via Martelli, con percorsi di andata e ritorno, dal lunedì al venerdì e mediamente 45 alunni iscritti. Il servizio coinvolge volontari e tirocinanti del Progetto DoteComune e Servizio Civile.

A chi è rivolto il servizio?

Agli alunni residenti nel capoluogo che frequentano il tempo pieno della Scuola Primaria Marconi.



Domanda d'iscrizione

Le domande si possono presentare presso il Centro Servizi al Cittadino nel periodo agosto/settembre.

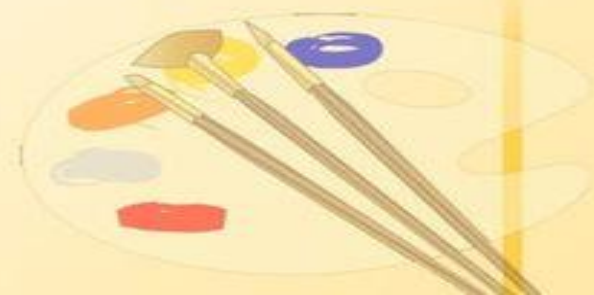

Contatti

Sportello Comunale Servizi Scolastici:

martedì e sabato 8.30/12.45

giovedì 14.15/18.45

tel. 0375 284423

mail: serviziscolastici@comune.casalmaggiore.cr.it

Sportello CSC del Comune:

Martedì e sabato 8.30 alle 12.45

Lunedì, mercoledì e venerdì 10.00/12.30

giovedì 7.15/18.45

tel. 0375 284496

